

Un Sueño en camino...

Museo Evocativo y de Bellas Artes Osvaldo Gasparini

San Antonio de Areco, Argentina

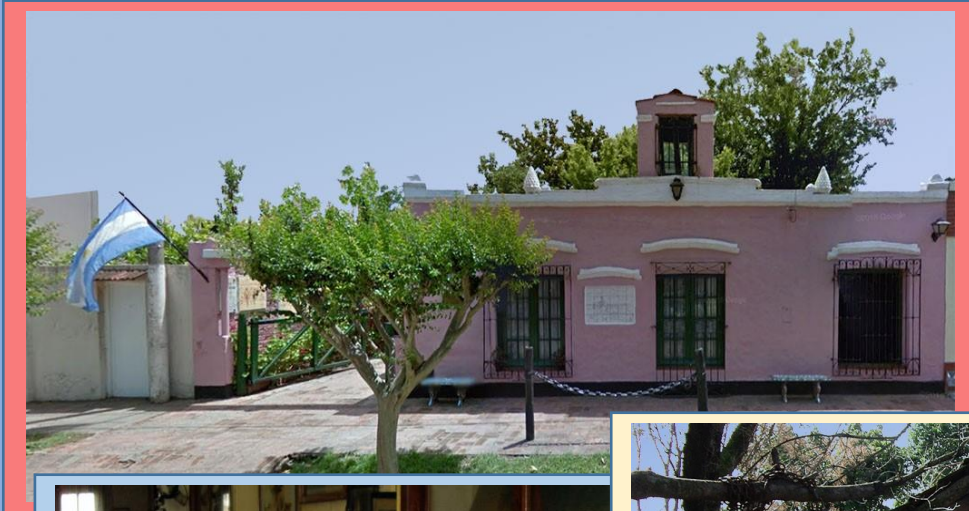

El Museo Evocativo y de Bellas Artes Osvaldo Gasparini es la representación original en San Antonio de Areco de las tradiciones y la cultura de los gauchos de las pampas y todo aquello que ellos significan en la historia de la nación Argentina. El proyecto de restauración comenzado en el año 2016 continúa con la intención de:

- **Pintar las salas en la casa principal y el estudio**
- **Catalogar las obras y reorganizar la exhibición permanente**
- **Restaurar La Recova; Nuevo techo y sala de visitas**
- **Pintar la capilla**
- **Pintar el viejo rancho**
- **Construir sanitarios nuevos**
- **Adquirir computadora, biblioteca, sillas y pantalla proyectora**
- **Replantar jardín y terraza**

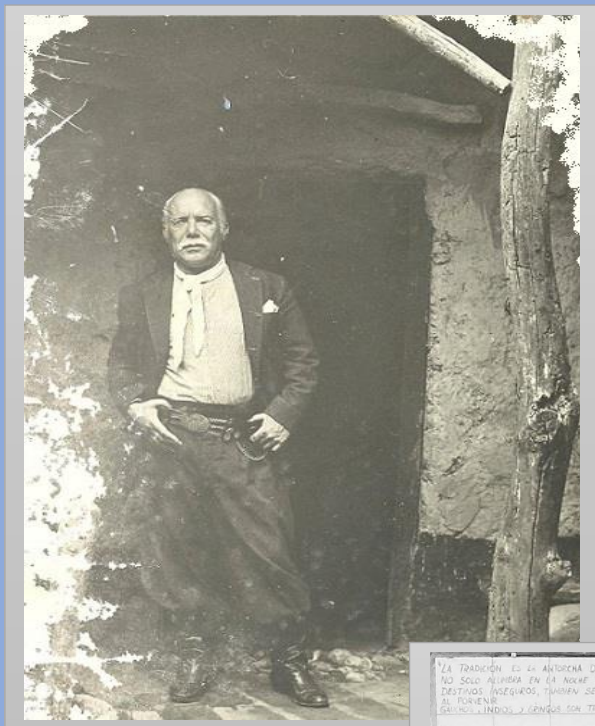

La familia Gasparini y los amigos del museo trabajan para lograr este sueño. Los invitamos a todos a colaborar con nosotros. El funcionamiento y mantenimiento del museo es financiado únicamente por las contribuciones privadas de la familia, los amigos y turistas que generosamente apoyan el arte y la educación. Deseamos que este edificio histórico y las obras que se albergan en él continúen abiertos al público de forma gratuita. Para ello necesitamos la ayuda de todos. La renovación del museo permitirá que los niños de las escuelas en la zona se acerquen y disfruten, llevándose con ellos experiencias educativas inolvidables. Los museos deben motivar el desarrollo de la curiosidad y el talento propicio a la creatividad e que el intercambio de ideas y para jóvenes y adultos.

personal en un espacio interactivo de manera tal la historia sea posible

Con motivo de la su creación y el Osvaldo Gasparini, su Miguelangel, Luis y

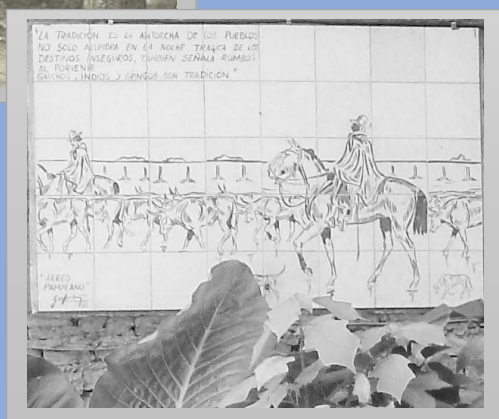

en el que el museo y sus obras formen parte de los programas educativos de las comunidades locales y la apreciación de la historia del país a través de la cultura y las tradiciones del gaucho, su caballo y la literatura inspirada en ellos.

celebración de los 50 años de cumpleaños de su fundador, esposa Rosita y sus tres hijos; Rubén Darío ansían un futuro

Gracias a la colaboración de la Fundación Elephant Minds...

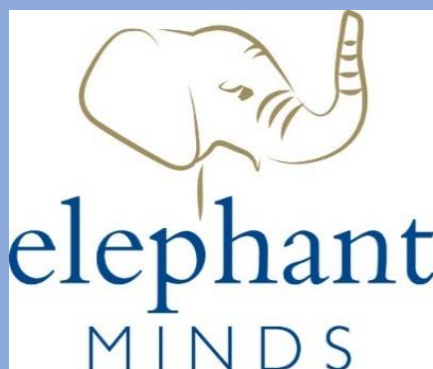

La Fundación Elephant Minds supervisa este proyecto con el apoyo y la colaboración de su Fundadora y Directora, Patricia C Prada Jimenez. EMF tiene como objetivos: fomentar la educación y la excelencia, apoyar programas educativos en el mundo, cultivar la curiosidad y apoyar el aprendizaje como una práctica de vida, motivar e inspirar. Este sueño en la ciudad histórica de San Antonio de Areco es una maravillosa oportunidad para todo ello.

Todo por la **Educación**

www.elephantminds.co.uk

TU puedes ayudar-tu **PUEDES** ayudar-tu puedes **AYUDAR**

El presupuesto para finalizar la obra se estima en U\$10.000 (AR\$160.000)

Etapa 1	U\$4.400
Etapa 2	U\$5.600
TOTAL	U\$10.000

Cualquier donación por pequeña que sea será de gran ayuda para el museo. Esperamos contar con su apoyo. Las donaciones pueden realizarse por transferencia bancaria (ver datos adjuntos). Para operar a través de Banco Santander Rio Argentina o realizar donaciones en persona por favor contactarse con Patricia: info@elephantminds.co.uk +54 1134648958 o +44 7748382605. ¡Muchas gracias!



Donaciones mayores a U\$200 recibirán una copia original firmada por el artista

Natwest Bank UK

Cuenta Nro: 82645108

Sort Code: 602336

IBAN No: GB36NWBK60233682645108

IBAN BIC: NWBKGB2L



[Artista Luis Gasparini](#)



[Artista Miquelangel Gasparini](#)

Why?

You care about **Education**

You wish all Children access to **Learning**

You want to encourage **Creativity**

You like to **Inspire**